GoTo Real Estate GmbH

ME: 4, WFL: 302,4 m²

Prüfungsprotokoll 08.08.2017

Prüfer:

DLV		VS Zustand	Optischer Zustand
1. Wasserabläufe auf den Außenanlagen	Vorhanden	✓	● ● ● ✓ ●
2. Einwandfreier Gesamtzustand	Vorhanden	✓	● ● ✓ ● ●
3. Heizanlagen	Vorhanden	✓	● ● ● ● ✓
4. Wasserdruck, Heizungsanlagen	Vorhanden	✓	● ● ● ● ✓
5. Elektrische Einrichtungen	Vorhanden	✓	● ● ● ✓ ●
6. Kontrolle Abflüsse (Keller)	Vorhanden	✓	● ● ✓ ● ●
7. Gefahrenstellen, Ablagerungen, Sperrmüll	Vorhanden	✓	✓ ● ● ● ●
8. Ablesen (Zähler)	Vorhanden	✓	● ● ● ● ✓
9. Rohrleitungen und Hausanschlüsse	Vorhanden	✓	● ● ✓ ● ●

GoTo Real Estate GmbH

Max-Keith-Str. 34
45136 Essen

www.goto-realestate.de
0201 87799090

ME: 4, WFL: 302,4 m²

10. Zugangs-/ Rettungs- und Fluchtwege auf ungehinderten Zugang	Vorhandn	✓

Datum: 08.08.2017 Prüfer:

Prüfungsdetails

ME: 4, WFL: 302,4 m²

1. DLV - Wasserabläufe auf den Außenanlagen

In Ordnung

2. DLV - Einwandfreier Gesamtzustand

In Ordnung

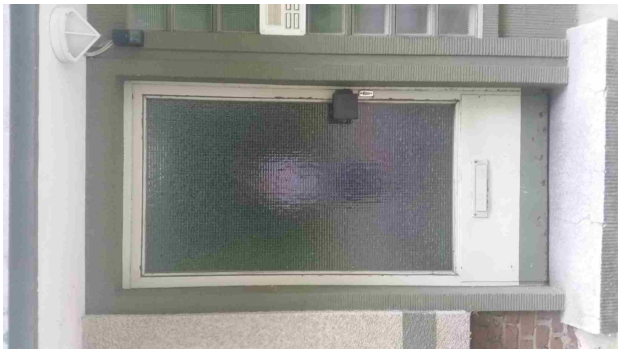

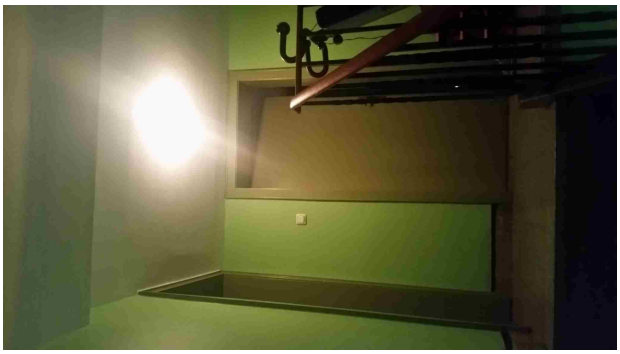

Prüfungsdetails

ME: 4, WFL: 302,4 m²

3. DLV - Heizanlagen

In Ordnung

4. DLV - Wasserdruck, Heizungsanlagen

In Ordnung

5. DLV - Elektrische Einrichtungen

In Ordnung

Prüfungsdetails
ME: 4, WFL: 302,4 m²

6. DLV - Kontrolle Abflüsse (Keller)

In Ordnung

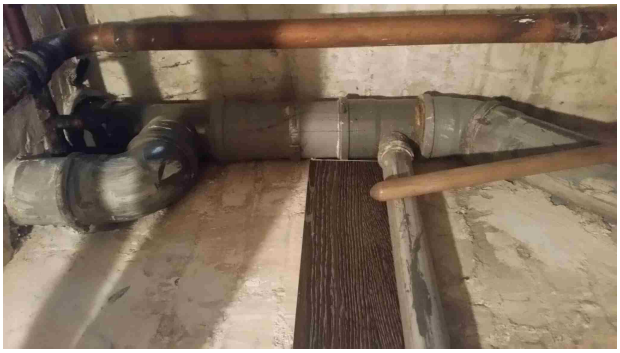

7. DLV - Gefahrenstellen, Ablagerungen, Sperrmüll

Mangelhaft

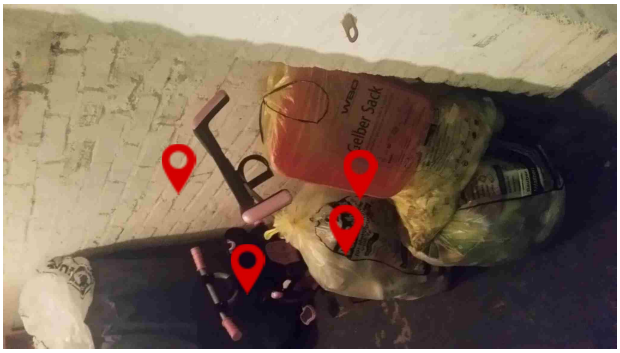

8. DLV - Ablesen (Zähler)

In Ordnung
abgelesen Juli 17

Prüfungsdetails
ME: 4, WFL: 302,4 m²

9. DLV - Rohrleitungen und Hausanschlüsse

In Ordnung

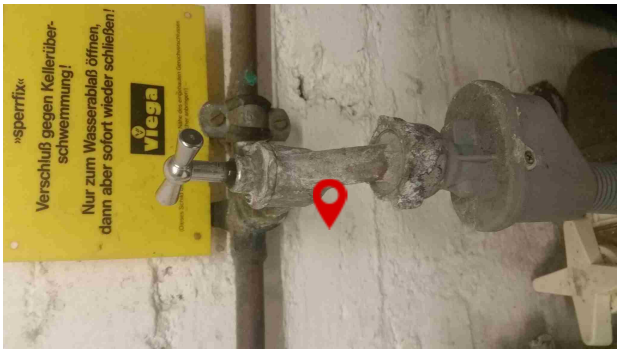

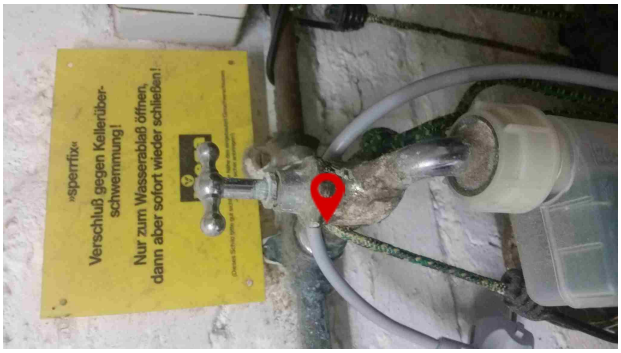

10. DLV - Zugangs-/ Rettungs- und Fluchtwege auf ungehinderten Zugang

In Ordnung